

# Protocollo di sicurezza anticontagio da **COVID-19** per lo svolgimento di esami in presenza



## **Istituto Comprensivo di Orotelli**

Sede : Via San Costantino snc – Orotelli

Datore di Lavoro : *Dr. Giuseppe Giovanni Carta*

R.S.P.P.: Dr. Claudio Serra

# Protocollo di sicurezza anticontagio da COVID-19 per lo svolgimento di esami in presenza

## INDICE

PREMESSA.....	3
OBIETTIVO DEL PROTOCOLLO.....	3
RIFERIMENTI NORMATIVI.....	3
INFORMAZIONE.....	3
MODALITÀ DI INGRESSO NEI PLESSI SCOLASTICI.....	4
MODALITA' DI ACCESSO AI LOCALI SCOLASTICI DEI SOGGETTI ESTERNI.....	4
MODALITA' DI SVOLGIMENTO DEGLI ESAMI.....	4
PULIZIA E SANIFICAZIONE IN AZIENDA.....	5
PRECAUZIONI IGIENICHE PERSONALI.....	5
DISPOSITIVI DI PROTEZIONE INDIVIDUALE.....	6
GESTIONE SPAZI COMUNI.....	6
GESTIONE ENTRATA E USCITA DEI DIPENDENTI.....	6
SPOSTAMENTI INTERNI, RIUNIONI, EVENTI INTERNI.....	6
GESTIONE DI UNA PERSONA SINTOMATICA IN AMBIENTE SCOLASTICO.....	7
SORVEGLIANZA SANITARIA/MEDICO COMPETENTE/RLS.....	7
ALLEGATO 1 DPCM 8 marzo 2020.....	8
Misure igienico-sanitarie.....	8
AUTODICHIARAZIONE.....	9
SEGNALETICA.....	10

## PREMESSA

L'azienda denominata "Istituto Comprensivo Orotelli" in relazione alle situazioni di pericolo venutesi a creare con la diffusione del COVID-19 ed in conformità alle recenti disposizioni legislative, adotta tutte le misure per il contrasto e il contenimento della diffusione del nuovo virus negli ambienti di lavoro, disciplinando con il presente piano tutte le misure di sicurezza che devono essere adottate dai propri dipendenti.

## OBIETTIVO DEL PROTOCOLLO

Obiettivo del presente protocollo è consentire lo svolgimento di esami in presenza presso L'"I.C. Orotelli" ad alunni un luogo sicuro in cui i lavoratori possano svolgere le attività lavorative. A tal riguardo, vengono forniti tutti gli accorgimenti necessari che devono essere adottati per contrastare la diffusione del COVID-19.

## RIFERIMENTI NORMATIVI

- Protocollo di intesa per garantire l'avvio dell'anno scolastico nel rispetto delle regole di sicurezza per il contenimento della diffusione da COVID-19 del 19.5.2020 come confermato in data 21.5.2021
- Piano scuola 2020-2021 (a cura del MIUR) del 26 giugno 2020
- Decreto legge 17 marzo 2020, n. 18
- Protocollo condiviso di regolazione delle misure per il contrasto e il contenimento della diffusione del virus Covid-19 negli ambienti di lavoro
- DPCM 11 marzo 2020
- Decreto legge 23 febbraio 2020, n. 6

## INFORMAZIONE

**Il Dirigente Scolastico dell'"I.C. Orotelli" informa tutti i lavoratori e chiunque entri in azienda circa le disposizioni di sicurezza**, consegnando e/o affiggendo all'ingresso e nei luoghi maggiormente visibili dei locali aziendali e inviando via mail, appositi depliant e infografiche informative

In particolare, le informazioni riguardano:

- l'obbligo di rimanere al proprio domicilio in presenza di febbre (oltre 37.5°) o altri sintomi influenzali e di chiamare il proprio medico di famiglia e l'autorità sanitaria;
- la consapevolezza e l'accettazione del fatto di non poter fare ingresso o di poter permanere in azienda e di doverlo dichiarare tempestivamente laddove, anche successivamente all'ingresso, sussistano le condizioni di pericolo (sintomi di influenza, temperatura, provenienza da zone a rischio o contatto con persone positive al virus nei 14 giorni precedenti, ecc.);
- l'impegno a rispettare tutte le disposizioni delle autorità e del datore di lavoro nel fare accesso in azienda (in particolare, mantenere la distanza di sicurezza, osservare le regole di igiene delle mani e tenere comportamenti corretti sul piano dell'igiene);

- l'impegno a informare tempestivamente e responsabilmente il datore di lavoro della presenza di qualsiasi sintomo influenzale durante l'espletamento della prestazione lavorativa, avendo cura di rimanere ad adeguata distanza dalle persone presenti.

## MODALITÀ DI INGRESSO NEI PLESSI SCOLASTICI

- Il personale scolastico e i soggetti esterni, prima dell'accesso ai locali scolastici potranno essere sottoposti al controllo della temperatura corporea. Se tale temperatura risulterà superiore ai 37,5°, non sarà consentito l'accesso ai locali scolastici.
- Le persone in tale condizione saranno momentaneamente isolate e fornite di mascherine non dovranno recarsi al Pronto Soccorso e/o nelle infermerie di sede, ma dovranno contattare nel più breve tempo possibile il proprio medico curante e seguire le sue indicazioni.
- Il Datore di Lavoro informa preventivamente il personale, e chi intende fare ingresso ai locali scolastici, della preclusione dell'accesso a chi, negli ultimi 14 giorni, abbia avuto contatti con soggetti risultati positivi al COVID-19 o provenga da zone a rischio secondo le indicazioni dell'OMS2 (per questi casi si fa riferimento al Decreto legge n. 6 del 23/02/2020, art. 1, lett. h) e i).

## MODALITA' DI ACCESSO AI LOCALI SCOLASTICI DEI SOGGETTI ESTERNI

**Per l'accesso dei soggetti esterni, quali alunni e accompagnatori e/o tutori degli stessi, sono state individuate procedure di ingresso, transito, stazionamento e uscita, mediante modalità, percorsi e tempistiche predefinite**, al fine di ridurre le occasioni di contatto con il personale in forza nelle aule/uffici coinvolti. Tali procedure sono di seguito illustrate.

**Per gli orari di ingresso e di uscita dal plesso scolastico dovrà essere rigorosamente rispettato quello indicato dal Dirigente**: ogni ritardo dovrà essere giustificato per scritto con autocertificazione secondo quanto previsto dalla normativa scolastica vigente.

**È vietato l'accesso ai visitatori che non fanno parte della commissione d'esame e/o del personale scolastico**; qualora fosse necessario l'ingresso di visitatori esterni, gli stessi dovranno sottostare a tutte le regole aziendali, ivi comprese quelle per l'accesso ai locali aziendali di cui al precedente punto.

## MODALITA' DI SVOLGIMENTO DEGLI ESAMI

**Per quanto riguarda lo svolgimento delle prove pratiche e/o scritte gli alunni dovranno procedere come segue:**

- Fare ingresso uno alla volta nell'aula segnalata dai docenti della commissione esaminatrice.
- Prendere posto nella postazione segnalata dai docenti della commissione all'interno dell'aula dedicata allo svolgimento delle prove. Ogni alunno che farà ingresso nei locali

scolastici potrà togliere la propria mascherina solo quando avrà preso posto nella postazione assegnatagli.

- Durante la prova pratica e/o scritta l'alunno non dovrà spostare il proprio banco o sedia, o alzarsi senza chiedere il permesso ai docenti presenti in aula.
- Al termine della prova pratica e/o scritta l'alunno dovrà restare seduto alla propria postazione attendendo di essere chiamato per la consegna alla cattedra del proprio elaborato.
- Prima di consegnare l'elaborato al docente seduto in cattedra l'alunno dovrà indossare la mascherina che dovrà tenere fino a che non avrà lasciato i locali scolastici. **Gli elaborati vanno inviati entro il 7 giugno 2021 all'indirizzo e-mail dell'Istituto: nuic827005@istruzione.it**

Per le necessarie attività di colloquio, l'alunno dovrà attenersi alla rigorosa distanza di un metro dai docenti che compongono la commissione esaminatrice e dal proprio accompagnatore e/o tutore, e dovrà seguire scrupolosamente le istruzioni che gli verranno fornite dai docenti presenti in aula.

Per i soggetti esterni presenti presso i locali scolastici sono stati individuati servizi igienici dedicati ed è fatto divieto di utilizzo di quelli del personale dipendente. Tutti i servizi igienici saranno adeguatamente puliti e disinfettati prima e dopo l'utilizzo nelle giornate di svolgimento degli esami.

Le norme del presente Protocollo si estendono a tutti i plessi didattici là dove vi sia la presenza di personale al lavoro durante il periodo dell'emergenza sanitaria.

## PULIZIA E SANIFICAZIONE IN AZIENDA

L'”I.C. Orotelli” garantisce la pulizia giornaliera e la sanificazione periodica dei locali, degli ambienti, delle postazioni di lavoro e delle aree comuni e di svago.

Nel caso di presenza di una persona con COVID-19 all'interno dei locali aziendali, si procederà alla pulizia e sanificazione dei suddetti secondo le disposizioni della circolare n. 5443 del 22 febbraio 2020 del Ministero della Salute nonché alla loro ventilazione.

È garantita la pulizia a fine turno e la sanificazione periodica di tastiere, schermi touch, mouse con adeguati detergenti, sia negli uffici, sia nelle aule.

L'”I.C. Orotelli”, in ottemperanza alle indicazioni del Ministero della Salute e secondo le modalità ritenute più opportune, può organizzare interventi particolari/periodici di pulizia.

## PRECAUZIONI IGIENICHE PERSONALI

È obbligatorio che le persone presenti nei plessi scolastici adottino tutte le precauzioni igieniche, in particolare per le mani.

L'azienda mette a disposizione idonei mezzi detergenti per le mani.

È raccomandata la frequente pulizia delle mani con acqua e sapone.

Ogni docente in servizio dovrà igienizzare la propria postazione di lavoro al momento dell'ingresso in aula e al termine dell'esame.

## DISPOSITIVI DI PROTEZIONE INDIVIDUALE

L'adozione delle misure di igiene e dei dispositivi di protezione individuale indicati nel presente Protocollo è fondamentale e, vista l'attuale situazione di emergenza, è evidentemente legata alla disponibilità in commercio. Per questi motivi:

- a) le mascherine dovranno essere utilizzate in conformità a quanto previsto dalle indicazioni dell'*Organizzazione Mondiale della Sanità*.
- b) data la situazione di emergenza, in caso di difficoltà di approvvigionamento e alla sola finalità di evitare la diffusione del virus, potranno essere utilizzate mascherine la cui tipologia corrisponda alle indicazioni dall'autorità sanitaria
- c) è favorita la preparazione da parte dell'azienda del liquido detergente secondo le indicazioni dell'OMS ([https://www.who.int/gpsc/5may/Guide\\_to\\_Local\\_Production.pdf](https://www.who.int/gpsc/5may/Guide_to_Local_Production.pdf)).

Qualora le attività lavorative-scolastiche impongano di lavorare a distanza interpersonale minore di un metro e non siano possibili altre soluzioni organizzative è comunque necessario l'uso delle mascherine conformi alle disposizioni delle autorità scientifiche e sanitarie.

Per l'uso della mascherina si raccomanda quanto riportato nell'allegato al presente protocollo.

## GESTIONE SPAZI COMUNI

L'accesso agli spazi comuni è contingentato con la previsione di una ventilazione continua dei locali, di un tempo ridotto di sosta all'interno di tali spazi e con il mantenimento della distanza di sicurezza di 1 metro tra le persone che li occupano.

Sono organizzati degli spazi e sono sanificati gli spogliatoi per lasciare nella disponibilità dei lavoratori luoghi per il deposito degli indumenti da lavoro e garantire loro idonee condizioni igieniche sanitarie.

È garantita la sanificazione periodica e la pulizia giornaliera, con appositi detergenti dei locali mensa, delle tastiere dei distributori di bevande e snack.

## GESTIONE ENTRATA E USCITA DEI DIPENDENTI

Si favoriscono orari di ingresso/uscita scaglionati in modo da evitare il più possibile contatti nelle zone comuni (ingressi, spogliatoi, sala mensa).

Sono previste porta di entrata e una porta di uscita da questi locali ed è garantita la presenza di detergenti segnalati da apposite indicazioni.

## SPOSTAMENTI INTERNI, RIUNIONI, EVENTI INTERNI

Premesso che gli spostamenti all'interno del locale della scuola devono essere limitati al minimo indispensabile e nel rispetto delle indicazioni aziendali, sono consentite le attività didattiche e le riunioni in presenza laddove le stesse fossero connotate dal carattere della necessità e urgenza.

**Nel caso di attività didattiche e/o riunioni in presenza come esami orali e scritti e relative riunioni di commissioni esaminatrici si comunica di attenersi a quanto segue:**

- dovrà essere ridotta al minimo la partecipazione necessaria: per “minimo” si intende nella fattispecie la presenza esclusiva degli alunni che dovranno sostenere l’esame, i loro accompagnatori e/o tutor e i soli membri della commissione. Non è consentita la presenza di altre persone per alcun motivo.
- Dovrà essere garantito il distanziamento interpersonale di almeno 1 metro in postazioni fisse e là dove non fosse possibile è obbligatorio l’utilizzo della mascherina. Inoltre è obbligatorio indossare la mascherina nello spostamento da un locale ad un altro, all’ingresso degli ambienti fino a che non si prende posto, e per spostarsi dalle aule/uffici ai servizi igienici.
- Dovrà essere garantita un’adeguata pulizia/areazione dei locali da parte degli stessi occupanti dell’aula: nella fattispecie gli adulti presenti dovranno far sì che le finestre restino aperte per consentire il ricambio di aria necessario a mantenere l’ambiente salubre. È consentito esclusivamente di tenere chiusa la porta dell’aula nella quale si svolgeranno gli esami per ovvi motivi di privacy e contenimento del rumore.

## GESTIONE DI UNA PERSONA SINTOMATICA IN AMBIENTE SCOLASTICO

Nel caso in cui una persona presente a scuola sviluppi febbre e sintomi di infezione respiratoria quali la tosse, lo deve dichiarare immediatamente all’ufficio del personale, si dovrà procedere al suo isolamento in base alle disposizioni dell’autorità sanitaria e a quello degli altri presenti dai locali, l’azienda procede immediatamente ad avvertire le autorità sanitarie competenti e i numeri di emergenza per il COVID-19 forniti dalla Regione o dal Ministero della Salute.

L’azienda collabora con le Autorità sanitarie per la definizione degli eventuali “contatti stretti” di una persona presente in azienda che sia stata riscontrata positiva al tampone COVID-19. Ciò al fine di permettere alle autorità di applicare le necessarie e opportune misure di quarantena. Nel periodo dell’indagine, l’azienda potrà chiedere agli eventuali possibili contatti stretti di lasciare cautelativamente lo stabilimento, secondo le indicazioni dell’Autorità sanitaria.

## SORVEGLIANZA SANITARIA/MEDICO COMPETENTE/RLS

La sorveglianza sanitaria prosegue rispettando le misure igieniche contenute nelle indicazioni del Ministero della Salute (cd. *Decalogo*, allegato al presente protocollo).

Vanno privilegiate, in questo periodo, le visite preventive, le visite a richiesta e le visite da rientro da malattia.

Nell’integrare e proporre tutte le misure di regolamentazione legate al COVID-19 il medico competente collabora con il Datore di Lavoro ed il RLS.

Il medico competente segnala al Datore di Lavoro situazioni di particolare fragilità e patologie attuali o pregresse dei dipendenti, e il Datore di Lavoro provvede alla loro tutela nel rispetto della privacy. Il medico competente applicherà all’occorrenza le indicazioni delle Autorità Sanitarie.



# ALLEGATO 1 DPCM 8 marzo 2020

## Misure igienico-sanitarie

- a) lavarsi spesso le mani. Si raccomanda di mettere a disposizione in tutti i locali pubblici, palestre, supermercati, farmacie e altri luoghi di aggregazione, soluzioni idroalcoliche per il lavaggio delle mani;
- b) evitare il contatto ravvicinato con persone che soffrono di infezioni respiratorie acute;
- c) evitare abbracci e strette di mano;
- d) mantenimento, nei contatti sociali, di una distanza interpersonale di almeno un metro;
- e) igiene respiratoria (starnutire e/o tossire in un fazzoletto evitando il contatto delle mani con le secrezioni respiratorie);
- f) evitare l'uso promiscuo di bottiglie e bicchieri, in particolare durante l'attività sportiva;
- g) non toccarsi occhi, naso e bocca con le mani;
- h) coprirsi bocca e naso se si starnutisce o tossisce;
- i) non prendere farmaci antivirali e antibiotici a meno che siano prescritti dal medico;
- j) pulire le superfici con disinfettanti a base di cloro o alcol;
- k) usare la mascherina solo se si sospetta di essere malati o se si presta assistenza a persone malate.



# AUTODICHIARAZIONE

La seguente autodichiarazione va portata compilata e firmata da tutti i partecipanti alla seduta di esame – studenti e personale docente – e raccolta agli atti :

Il sottoscritto \_\_\_\_\_ nato il \_\_\_\_\_ a  
\_\_\_\_\_ residente in \_\_\_\_\_ via \_\_\_\_\_  
identificato mezzo \_\_\_\_\_ nr. \_\_\_\_\_, rilasciato/a  
il \_\_\_\_\_, utenza telefonica \_\_\_\_\_, consapevole delle conseguenze  
penali previste in caso di dichiarazioni mendaci a pubblico ufficiale (art 495 c.p.)

## DICHIARA SOTTO LA PROPRIA RESPONSABILITÀ

- di essere a **conoscenza delle misure di contenimento del contagio** di cui al combinato disposto dell'art. 1 del *Decreto del Presidente del Consiglio dei Ministri 8 marzo 2020* e dell'art. 1, comma 1, del *Decreto del Presidente del Consiglio dei Ministri del 9 marzo 2020* concernenti **lo spostamento delle persone fisiche all'interno di tutto il territorio nazionale**;
- **di non essere sottoposto alla misura della quarantena** e di non essere risultato positivo al virus COVID-19 di cui all'articolo 1, comma 1, lettera c), del *Decreto del Presidente del Consiglio dei Ministri dell' 8 marzo 2020*;
- **di essere a conoscenza delle sanzioni previste, dal combinato disposto dell'art. 3, comma 4, del D.L. 23 febbraio 2020, n. 6 e dell'art. 4, comma 2, del Decreto del Presidente del Consiglio dei Ministri dell' 8 marzo 2020 in caso di inottemperanza delle predette misure di contenimento** (art. 650 c.p. salvo che il fatto non costituisca più grave reato);

## A questo riguardo dichiara che

Lo spostamento e la presenza presso l'I.C. Orotelli è determinata da esigenze didattiche legate allo svolgimento di esami scolastici.

Firma del dichiarante o del genitore nel caso di minore

.....

# SEGNALETICA

Di seguito è riportata la segnaletica per l'applicazione del presente protocollo che sintetizza in maniera graficizzata e chiara come comportarsi e che può essere stampata e utilizzata secondo necessità.

La segnaletica proposta è la seguente:

- Dieci comportamenti da seguire
- Lavare spesso le mani
- Come lavarsi le mani con acqua e sapone
- Mantenere la distanza di 1 m ed evitare assembramento
- Come indossare e togliere la mascherina
- Igienizzare le mani
- Coprire la bocca e il naso
- Disinfettare le superfici
- Modalità di accesso ai servizi igienici

**IL DIRIGENTE SCOLASTICO**  
Dr. Giuseppe Giovanni Carta

# NUOVO CORONAVIRUS

## Dieci comportamenti da seguire

- 1** Lavati spesso le mani con acqua e sapone o con gel a base alcolica
- 2** Evita il contatto ravvicinato con persone che soffrono di infezioni respiratorie acute
- 3** Non toccarti occhi, naso e bocca con le mani
- 4** Copri bocca e naso con fazzoletti monouso quando starnutisci o tossisci. Se non hai un fazzoletto usa la piega del gomito
- 5** Non prendere farmaci antivirali né antibiotici senza la prescrizione del medico
- 6** Pulisci le superfici con disinfettanti a base di cloro o alcol
- 7** Usa la mascherina solo se sospetti di essere malato o se assisti persone malate
- 8** I prodotti MADE IN CHINA e i pacchi ricevuti dalla Cina non sono pericolosi
- 9** Gli animali da compagnia non diffondono il nuovo coronavirus
- 10** In caso di dubbi non recarti al pronto soccorso, chiama il tuo medico di famiglia e segui le sue indicazioni

Ultimo aggiornamento 24 FEBBRAIO 2020



[www.salute.gov.it](http://www.salute.gov.it)

Hanno aderito: Conferenza Permanente per i rapporti tra lo Stato, le Regioni e le Province Autonome di Trento e Bolzano, Fimmg, FNOMCeO, Amcli, Anigio, Anmdo, Assofarm, Card, Fadoi, FederFarma, Fnopi, Fnopa, Federazione Nazionale Ordini Tsrn Pstrp, Fnovi, Fofi, Simg, Sifo, Sim, Simit, Simpios, SIPMaL, Siti

# LAVARE SPESSO LE MANI







# TUTELIAMOCI INSIEME

NORME PER EVITARE CONTAGI DA COVID-19

# LE MANI IGIENIZZARSI COME LAVARSI O



USA LA SOLUZIONE  
ALCOLICA PER L'IGIENE  
DELLA MANI!  
LAVALE CON ACQUA E  
SAPONE SOLTANTO SE  
VISIBILMENTE SPORCHE

 Durata dell'intera  
procedura 20-30 secondi



1

Bagna le mani solo se si tratta di lavaggio con sapone, altrimenti passa al punto 2 se si tratta di igienizzazione.



2

Versa nel palmo della mano del sapone se si tratta di lavaggio o della soluzione igienizzante se si tratta di igienizzazione.



3

Friziona le mani con movimento circolare, palmo contro palmo.



4

Friziona il palmo destro sopra il dorso sinistro, intrecciando le dita tra loro, e viceversa.



5

Palmo contro palmo, intrecciando tra loro le dita.



6

Dorso delle dita contro il palmo opposto, tenendo le dita strette tra loro.



7

Frizione rotazionale del pollice sinistro stretto nel palmo destro e viceversa.



8

Frizione rotazionale in avanti ed indietro con le dita della mano destra strette tra loro nel palmo sinistro e viceversa.



9

Sciacqua le mani, asciugale con un tovagliolo e pulisci con quest'ultimo la manopola del rubinetto, solo se si tratta di lavaggio con sapone, altrimenti salta i punti 9 - 10 - 11 e passa al punto 12 se si tratta di igienizzazione.



10



11



12

... una volta asciutte e pulite le tue mani saranno più sicure!

# TUTELIAMOCI INSIEME

NORME PER EVITARE CONTAGI DA COVID-19



## MANTENERE IL DISTANZIAMENTO SOCIALE

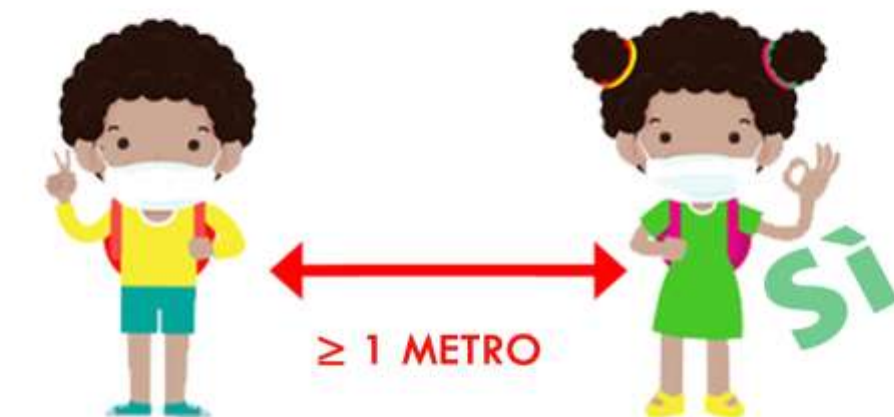

## EVITARE ASSEMBRAMENTI

Istituto Comprensivo "Madonna della Camera" - Dirigente Dott.ssa Annarita Vozza - RSPP Arch. Mariangela Martellotto



Ministero della Salute

# TUTELIAMOCI INSIEME

NORME PER EVITARE CONTAGI DA COVID-19



## ISTRUZIONI SULL'USO DELLA MASCHERINA

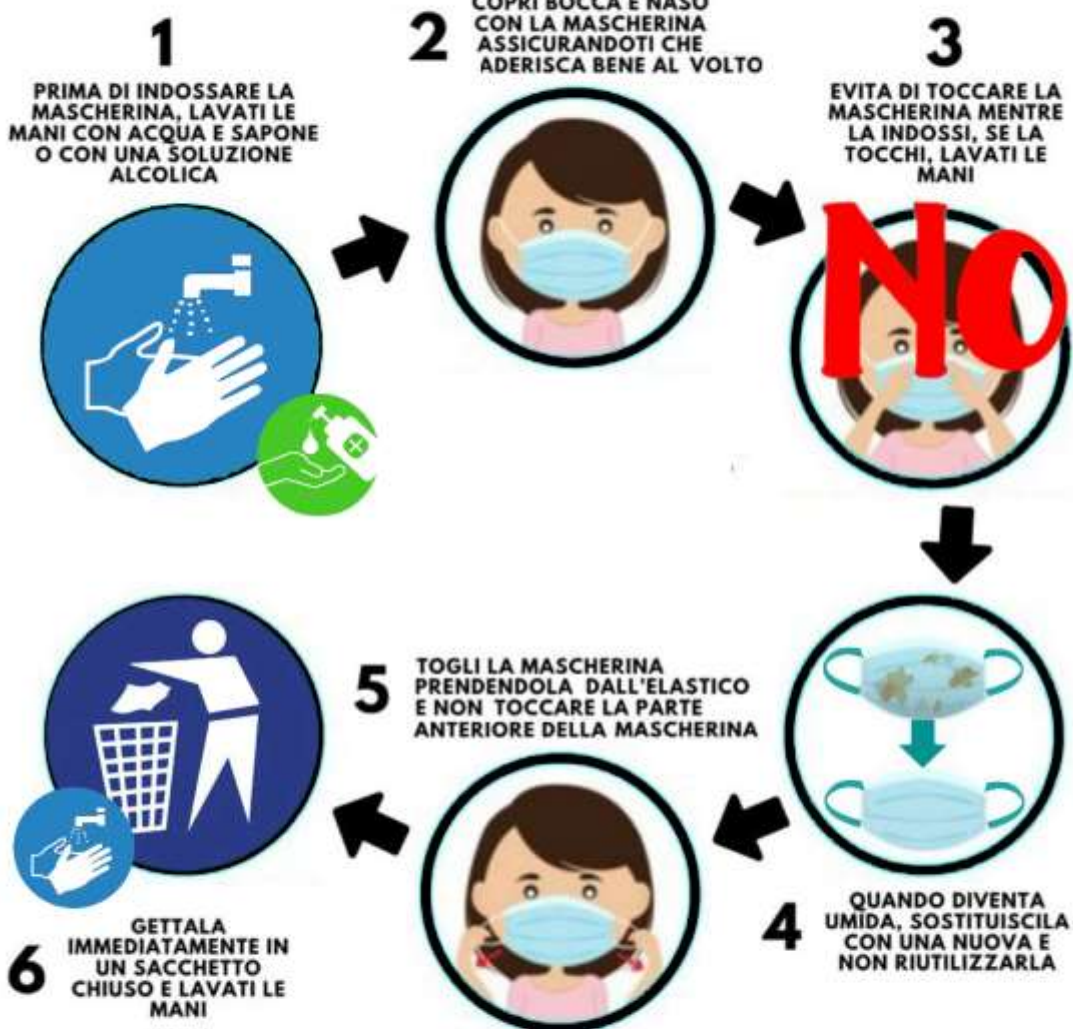

Si ricorda che l'uso della mascherina aiuta a limitare la diffusione del virus ma deve essere adottato in aggiunta ad altre misure di igiene respiratoria e delle mani. In ogni attività sociale esterna deve comunque essere mantenuta la distanza di sicurezza interpersonale di almeno 1 metro.

Istituto Comprensivo "Madonna della Camera" - Dirigente Dall.ssa Annarita Vozza - RSPP Arch. Mariangela Martellotta



# IGIENIZZARE LE MANI PRIMA DI RAGGIUNGERE LA PROPRIA POSTAZIONE



COME  
IGIENIZZARSI  
LE MANI



USA LA SOLUZIONE  
ALCOLICA PER L'IGIENE  
DELLA MANI!



Durata dell'intera  
procedura 20-30 secondi

## TUTELIAMOCI INSIEME

NORME PER EVITARE CONTAGI DA COVID-19



1 Versa nel palmo della mano della soluzione igienizzante.



2 Friziona le mani con movimento circolare, palmo contro palmo.



3 Friziona il palmo destro sul dorso sinistro, intrecciando le dita tra loro, e viceversa.



4 Palmo contro palmo, intrecciando tra loro le dita.



5 Dorso delle dita contro il palmo opposto, tenendo le dita strette tra loro.



6 Frizione rotazionale del pollice sinistro stretto nel palmo destro e viceversa.



7 Frizione rotazionale in avanti ed indietro con le dita della mano destrastrette tra loro nel palmo sinistro e viceversa.



8 ... una volta asciutte e pulite le tue mani saranno più sicure!

Istituto Comprensivo "Madonna della Camera" - Dirigente Dott.ssa Annarita Vozza - RSPP Arch. Mariangela Martellotta



Ministero della Salute

COPRI LA BOCCA E NASO CON  
FAZZOLETTI MONOUSO SE  
STARNUTISCI O TOSSISCI O IN  
MANCANZA UTILIZZA LA PIEGA  
DEL GOMITO



DISINFETTARE  
LE SUPERFICI E GLI  
OGGETTI DI USO COMUNE



# TUTELIAMOCI INSIEME

NORME PER EVITARE CONTAGI DA COVID-19



ACCESSO AL **SERVIZIO IGIENICO**  
CONSENTITO A UN MASSIMO  
DI N. **1** PERSONA PER VOLTA

SÌ



NO



RICORDATI DI LAVARE BENE LE MANI  
DOPO L'USO DEL WC



Istituto Comprensivo "Madonna della Camera" - Dirigente Dott.ssa Annarita Vozza - RSP Arch. Mariangela Martellotta



Ministero della Salute